



cédégis

Dessiner son territoire



Dossier de





Présentation & Références



DOSSIER

Sommaire

présentation & références

-  Prestations et services proposés p. 4
-  Céline Dernoncourt p.9
-  Curriculum Vitae p. 10
-  Références récentes par secteur d'activité p. 10
-  Exemples de productions cartographiques p. 10

P r é s e n t a t i o n

Prestations

et services proposés

Géographe-cartographe, Céline Dernoncourt produit des outils d'aide à la connaissance et à la compréhension du territoire.

Traitement géomatique

Traitement et croisement spatial et statistique de données

Cartographie & webmapping

Carte de qualité publication :
cartes d'inventaire, cartes
de traitement et d'analyse statistique,
cartes de flux, cartes de synthèse,
cartes de communication,
cartes réglementaires...

Formation

à l'utilisation de QGIS, logiciel de SIG
et de cartographie

Présentation

Domaines

d'intervention

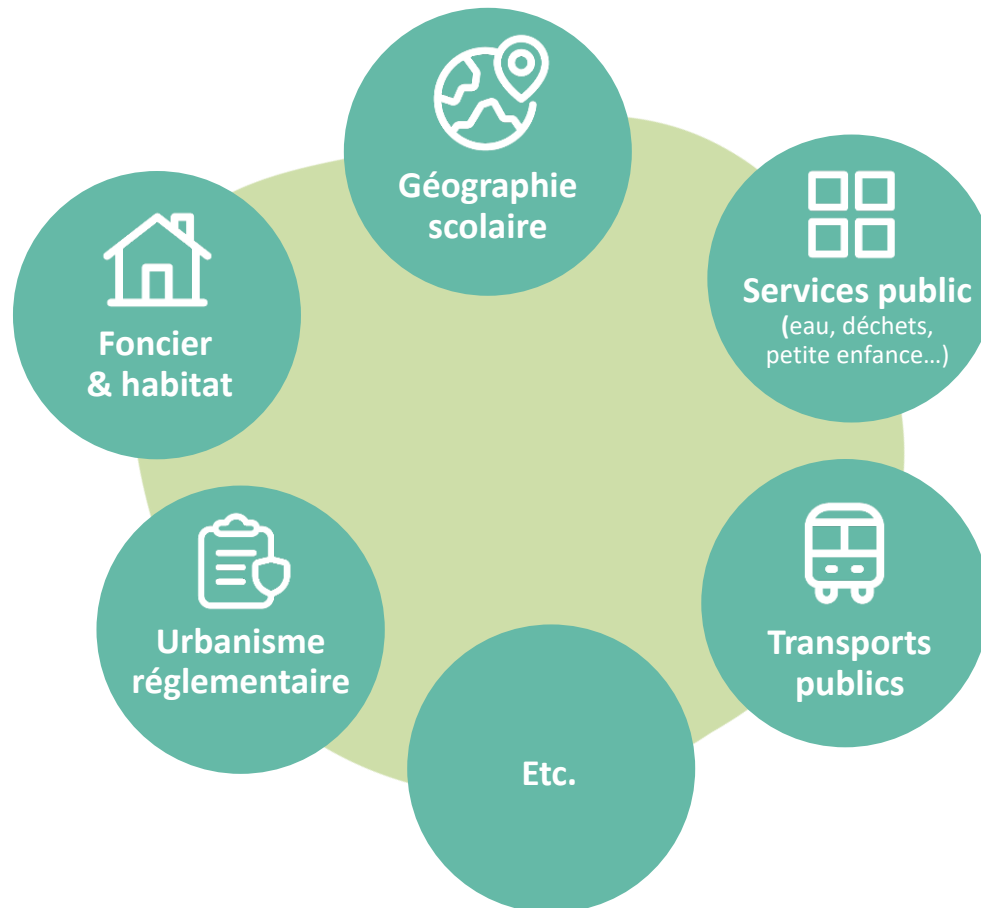

P r é s e n t a t i o n

Céline Dernoncourt



Fondatrice et dirigeante de Cédégis
Géographe cartographe, consultante SIG

20 ans d'expérience

Après quelques années salariée et quelques autres ingénieure en collectivité territoriale, j'ai créé mon activité indépendante en 2013.

Mon savoir-faire est marqué par une double compétence : l'analyse statistique et territoriale (démographie, habitat, foncier, économie, sanitaire, social...) et le traitement de données géographiques permettant un croisement spatial de l'information et un rendu cartographique de l'analyse.

J'ai développé une expertise dans **la création, le développement et l'exploitation d'outils** d'aide à la connaissance du territoire et à la prise de décision. Mon approche est fondamentalement basée sur les dimensions spatiales du territoire.

J'ai une bonne connaissance du fonctionnement des collectivités et une expérience significative dans l'analyse de leurs données, dans le respect des obligations et recommandations de la CNIL et des obligations du RGPD.

Une spécialisation dans l'urbain

De par ma formation initiale, mes missions en collectivités territoriales et mes travaux en tant qu'indépendant, je me suis largement spécialisée dans les domaines de l'urbain.

Présentation

Curriculum Vitae

Céline Deroncourt

Compétences

Système d'Information Géographique (SIG)

- Géomatique
- Analyse statistique et spatiale
- Cartographie
- Webmapping (carte en ligne)

Données territoriales

- Fichiers fonciers et données cadastrales
- DV3F
- Recensement de la population
- Données OpenStreetMap
- OCS-GE
- PLU(i) au format CNIG

Formation initiale

2004	Postgraduate Diploma in Planning Studies University of Sheffield (Angleterre)
2002-2004	DESS Urbanisme, aménagement et gestion de la ville Institut d'Urbanisme de Lyon
2002	DEA Aménagement des pays du Sud Université Paris 1 Panthéon Sorbonne
2001	Maîtrise de Géographie Université Paris 1 Panthéon Sorbonne

Expériences professionnelles principales

Depuis 2013	Dirigeante de Cédégis, entreprise individuelle
2012-2013	Responsable de l'Observatoire et du SIG Ville de Clichy-la-Garenne – Ingénieur principal
2006-2011	Responsable du SIG communal et chargée d'études en urbanisme et aménagement Ville de Clichy-la-Garenne – Ingénieur
2005-2006	Chargée de la construction d'un observatoire Association Cotravail (Fédération des associations de volontariat)

Références récentes

par secteur d'activité (1)

Enfance - Petite enfance

Analyse du contexte démographique local, calcul de l'impact de la construction neuve dans les effectifs scolaires, isochrones depuis les équipements, flux et aires d'influence, webmapping

Études de prospective scolaire | partenaire : Démo&Stratégie

- Commune de Cugnaux (31) : en cours depuis 2021
- Commune de St-Fons (69) : 2017, puis 2022-2023
- Commune de Brignais (69) : 2022
- Commune d'Athis-Mons (94) : 2022
- Commune du Havre (76) : 2022-2023
- Commune de Vénissieux (69) : en cours depuis 2016
- Commune de Montpellier (34) : 2017-2021
- Commune d'Ivry-sur-Seine (94) : 2020
- Commune de Nantes (44) : 2018-2019

Foncier, habitat et activités économiques

Exploitations des fichiers fonciers, DV3F, RPLS, cartographie thématique et analytique

Élaboration de PLH, étude foncière, plan de renouvellement urbain | partenaires : Terre Urbaine, CRAAFT

- CC du Pays Loudunais (86) : en cours depuis 2023
- Commune de St-Fons (69) : 2017, puis 2022-2023
- CA du Bocage Bressuirais (79) : en cours depuis 2022
- CA de l'Île de Noirmoutier (85) : 2020-2023
- Commune de Fort-de-France (972) : 2018-2019
- EPF de Vendée (85) : 2016

Références récentes

par secteur d'activité (2)

Urbanisme réglementaire

Détermination de l'enveloppe urbaine, identification des gisements, zonage (norme CNIG), lieux d'interdiction, inventaire du patrimoine, webmapping

Élaboration ou procédure d'évolution de PLU(i), RLP, SPR, PVAP | partenaires : Planen, Vue Commune, Michelle Tanguy, Citta-Up, Anne Boissay, AGAP

- Commune de Séné (56) : en cours depuis 2021
- CC de Baud Communauté : en cours depuis 2022
- Commune de Saint-Jean-de-Monts (85) : en cours depuis 2023
- Commune de Punaauia (Polynésie française) : en cours depuis 2023
- CC de l'Ernée : en cours depuis 2023
- Commune de Pornic : en cours depuis 2023
- Commune de Surzur : 2022-2023

Transport, mobilité, tourisme, environnement, emploi, déchets, eau, santé

Cartographie de flux, lignes de transport, diagnostic de territoire, calcul d'isochrones, d'aires de desserte, mesures de corrélation, inventaires d'équipements, webmapping

Assistance stratégique, diagnostic d'offre, expérimentation, analyse du recours | partenaires : Omnibus Conseil, Citexia, Atemia, Itinere Conseil

- Syndicat Mixte des Mobilités de l'Aire Grenobloise (38) : en cours depuis 2024
- Gérontopôle des Pays de la Loire : en cours depuis 2024
- Arriva UK Trains (Angleterre) : 2022
- CC La Médullienne (33) : 2023
- France Compétences (75) : 2021-2022
- Rivières de l'Ouest (49, 53, 72) : 2022-2023
- ANSES : en cours depuis 2023
- ADEME Pays de la Loire : 2022-2023

Lien

Webmap « démo »

consultable

L'outil webmap de démonstration utilise les données libres du PLUi de Brest Métropole.

Cliquez [ici](#)

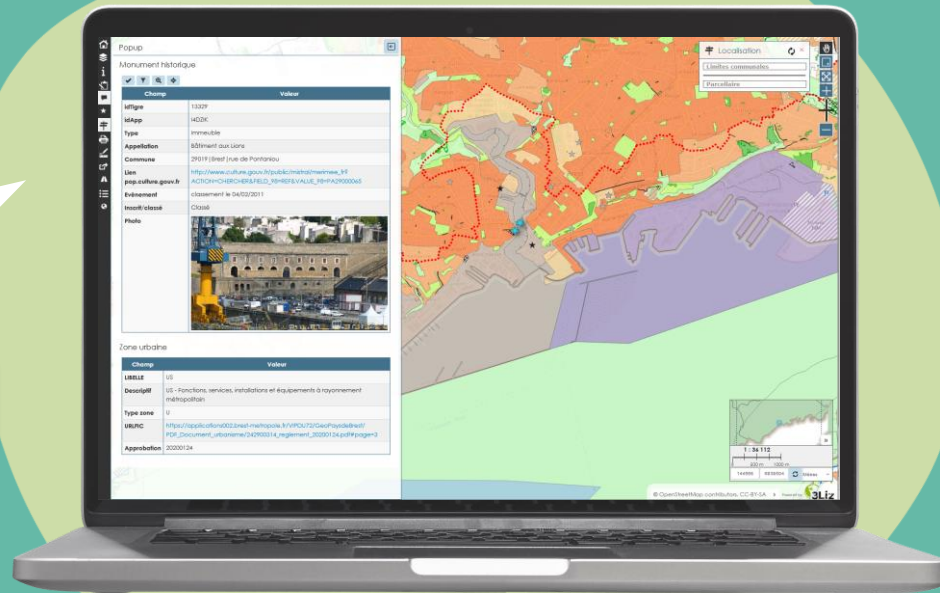



cédégis

Dessiner son territoire

6 allée Susan Brownell Anthony - 44200 Nantes
c.dernoncourt@cedegis.fr
06.48.09.60.80